

# DAILY RESEARCH



Presented by  
**Technical Analyst**

---

**21 Mei 2024**

**Statistics 20 Mei 2024**

IHSG	7266.69	-50.55	-0.69%
DJIA	39807	-196.8	-0.49%
Nasdaq	16795	+108.9	+0.65%
S&P 500	5303	+6.2	+0.12%
FTSE 100	8421	+3.9	+0.05%
DAX	18769	+64.5	+0.35%
CAC 40	8196	+28.5	+0.35%
Nikkei	39070	+282.0	+0.73%
HSI	19636	+82.6	+0.42%
Shanghai	3171	+17.1	+0.54%
Gold	2438.50	+21.10	+0.87%
Nickel	21409.00	+272.00	+1.29%
Copper	505.00	+16.70	+3.42%
WTI Oil	79.80	-0.26	-0.32%
Coal May	141.00	-0.50	-0.35%
Coal Jun	140.00	-0.50	-0.36%

**CORPORATE ACTIONS**

**DIVIDEN TUNAI:**

Stock	Cum Date	Price
HEAL	21 May	Rp 8.5
PBID	21 May	Rp 160

**RIGHT ISSUE:**

Stock	Cum Date	Ratio (New:Old)	Price
ASRM	21 May	1 : 4	

**STOCK SPLIT:**

Stock	Trade Date	Ratio (Old:New)
ASRM	21 May	1 : 4

**ECONOMICS CALENDAR**

**Senin 13 Mei 2024**

FOMC Member Master Speaks, NY Fed-1 year Consumer Inflation Expectation.

**Selasa 14 Mei 2024**

OPEC Monthly Report, USD PPI, Fed Chair Powell Speaks.

**Rabu 15 Mei 2024**

USD API Weekly Crude Oil Stock, USD IEA Monthly Report, USD Core Retail Sales, USD CPI, USD Retail Control, USD NY Empire State Manufacturing Index, USD Business Inventories, USD Crude Oil Inventories, USD Atlanta Fed GDPNow

**Kamis 16 Mei 2024**

FOMC Member Bowmen Speaks, USD TIC Net Long -Term Transaction, JPY GDP, USD Philadelphia fed Manufacturing Index, USD Initial Jobless Claims, USD Export Price Index, USD Import Price Index.

**Jumat 17 Mei 2024**

FOMC Member Bostic Speaks, US Fed's Balance Sheet.

**Profindo Research 21 Mei 2024**

Bursa Saham Amerika ditutup *mixed* pada Senin (20/05), indeks Nasdaq menguat dipicu oleh aksi beli investor terhadap saham Nvidia.

**DJIA -0.49%, Nasdaq +0.65%, S&P500 +0.12%**

Bursa Saham Eropa bergerak menguat pada Senin (20/05).

**FTSE 100 +0.05%, Dax +0.35%, CAC40 +0.35%**

Bursa Saham Asia-Pasifik mayoritas bergerak menguat pada Senin (20/05). didorong oleh pandangan optimis bahwa tren suku bunga tinggi akan berakhir tahun ini.

**Nikkei +0.73%, HSI +0.42%, Shanghai +0.54%**

Harga emas menguat ke level \$2438.50 pada Senin (20/05), Harga minyak WTI menguat di level \$79.80 pada Senin (20/05).

**Gold +0.87%, WTI Oil -0.32%**

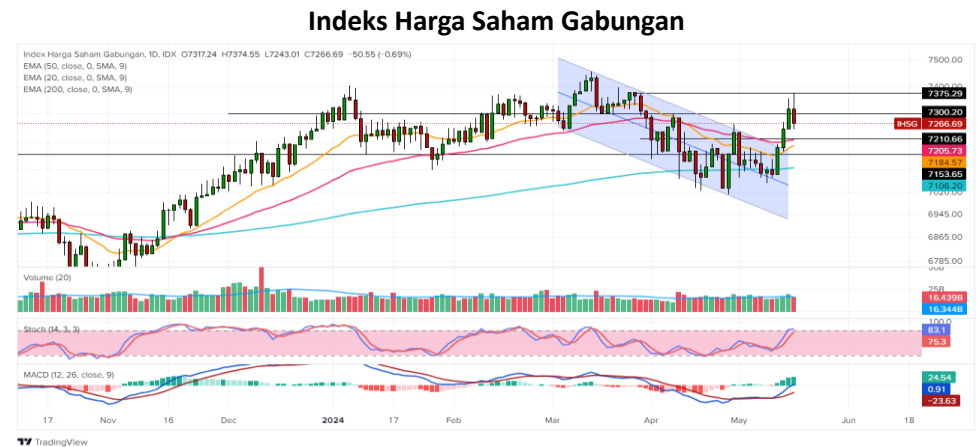

Pada perdagangan Senin 20 Mei 2024, IHSG ditutup pada level 7266.69 menguat +0.69.

IHSG ditutup di zona merah setelah sempat menghijau di awal perdagangan. Pergerakah yang volatil ini terjadi ditengan pendeknya periode perdagangan pekan ini yang hanya berlangsung tiga hari. Alhasil investor banyak yang mengambil aksi profit taking. Di lain sisi, investor sepertinya cenderung menimbang rilis data ekonomi di dalam negeri pada hari ini. Bank Indonesia (BI) telah merilis data Neraca Pembayaran Indonesia (NPI) dan termasuk transaksi berjalan dan terpantau kedua data tersebut berada di teritori negatif. BI melaporkan NPI pada kuartal I-2024 defisit US\$ 6 miliar. Begitu juga dengan transaksi berjalan defisit US\$ 2,2 miliar atau 0,6% dari produk domestik bruto (PDB). Hal ini dipengaruhi oleh defisit investasi portofolio, terutama didorong aliran keluar modal asing pada surat utang domestik seiring peningkatan ketidakpastian pasar keuangan global.

Transaksi IHSG sebesar 14.27 T serta asing mencatatkan net sell sebesar 75.63 M. Secara sektoran, sektor keuangan menjadi pemberat laju IHSG sebesar 1.66%. sementara dari saham BMRI, BBKA, BBRI, BRPT, BBNI turut menjadi pemberat IHSG sampai akhir perdagangan.

Pada perdagangan Selasa 21 Mei IHSG diprediksi bergerak melanjutkan pelemahan pada rentan 7210 - 7300. Saham – saham yang dapat diperhatikan seperti AKRA, BSSR, BSDE, HRTA.

**Profindo Technical Analysis 20 Mei 2024**

**PT AKR Corporindo Tbk (AKRA)**

Pada perdagangan 20 Mei, AKRA ditutup pada level 1610 menguat +1.90%.

**BUY ON WEAKNESS (1600 - 1620)**  
**Target Price 1685 – 1700 - 1745**  
**Stoploss < 1550**

Secara teknikal, AKRA rebound dar support, potensi menguat sengan munvulnya doji di area support, indikato stochastic oversold membentuk golden cross.



**PT Baramulti Suksessarana Tbk (BSSR)**

Pada perdagangan 20 Mei, BSSR ditutup pada level 3860 menguat +2.12%

**BUY ON WEAKNESS (3830 - 3860)**  
**Target Price 3920 – 3990 - 4070**  
**Stoploss < 3790**

Secara teknikal, BSSR breakout area sidewaysnya, sekaligus menembus garis EMA 200 dengan volume pembelian yang tinggi. Indikator stochastic dan MACD menguat membentuk golden cross.



**PT Bumi Serpong Damai Tbk (BSDE)**

**BUY ON WEAKNESS (955 - 970)**  
**Target Price 995 – 1020 - 1045**  
**Stoploss < 940**

Pada perdagangan 20 Mei, BSDE ditutup pada level 965 menguat +1.05%.

Secara teknikal, BSDE rebound reus menguat secara perlahan, BSDE potensi menuju resisten selanjutnya, penguatan harga didukung oleh peningkatan volume. Indikator stochastic dan MACD strong bullish.



**PT Hartadinata Abadi Tbk (HRTA)**

**BUY ON BWEAKNESS (402 - 406)**  
**Target Price 414 – 428 - 446**  
**Stoploss < 390**

Pada perdagangan 20 Mei, HRTA ditutup pada level 404 menguat +4.12%.

Secara teknikal, HRTA breakout resisten, terbent doji dengan volume tinggi, potensi untuk melanjutkan kenaikan. Masing-masing indikator menguat membentuk goldencross. Jika harga bertahan di atas area resisten maka HRTA potensi melanjutkan kenaikan menuju resisten selanjutnya.





### Profindo Research Team:

**Setya Pambudi**

(Research Analyst)

[setya.pambudi@profindo.com](mailto:setya.pambudi@profindo.com)

Ext 181

**Sera Yuniar**

(Technical Analyst)

[Sera.yuniar@profindo.com](mailto:Sera.yuniar@profindo.com)

Ext 111

### Profindo Equity Sales Team

**Jessie James**

(Head of Equity Sales)

[jessie.james@profindo.com](mailto:jessie.james@profindo.com)

Ext 125/137

#### KANTOR PUSAT

Permata Kuningan Building, 19F  
Jl. Kuningan Mulia, Kav. 9C, Guntur Setiabudi  
South Jakarta 12980

Phone : +62 21 5093 1888  
Fax : +62 21 5093 1889  
WA (Helpdesk) : +62 811 8747 088  
WA (Research) : +62 811 1098 378  
IG : @profindosekuritas  
FB : ProklikProfindo  
Telegram : RanGers Stock Community  
Twitter : proclickRG

#### KANTOR PERWAKILAN

##### SERANG

IDX Indonesia Stock Exchange  
Jl. Veteran No 39-40  
Cimuncang, Kota Serang  
Banten 42117

#### DISCLAIMER

This research report is prepared by PT PROFINDO SEKURITAS INDONESIA for information purposes only and is not to be used or considered as an offer or the solicitation of an offer to sell or to buy or subscribe for securities or other financial instruments. The report has been prepared without regard to individual financial circumstance, need or objective of person to receive it. The securities discussed in this report may not be suitable for all investors. The appropriateness of any particular investment or strategy whether opined on or referred to in this report or otherwise will depend on an investor's individual circumstance and objective and should be independently evaluated and confirmed by such investor, and, if appropriate, with his professional advisers independently before adoption or implementation (either as is or varied).

#### DISCLAIMER ON